



**LICEUL TEORETIC
"JOSEPH HALTRICH"**
Sighișoara, Jud. Mureș
Str. Scării nr. 5-6
0265-772789
liceulhaltrich@yahoo.com

INSPECTORATUL ȘCOLAR JUDEȚEAN
MUREȘ



MINISTERUL EDUCAȚIEI

Organigramă 2022 -2023 Compartiment auxiliar

Nr. de înregistrare

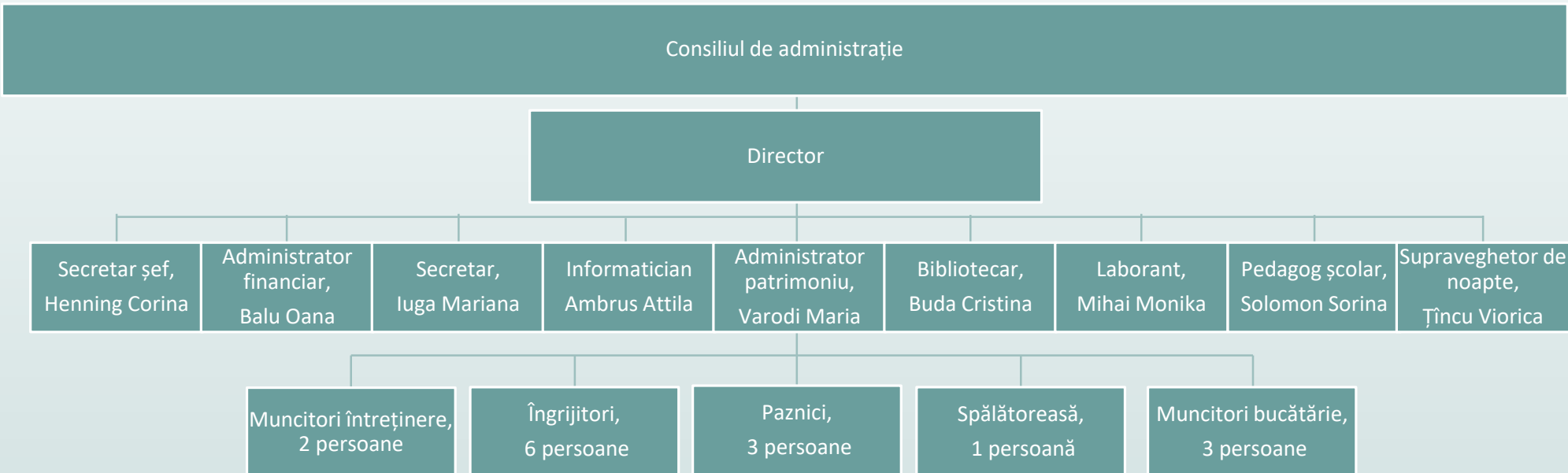

Personal didactic auxiliar, 9 persoane.
Personal nedidactic, 15 persoane.

Director,
Prof. Mălăncrăvean Ovidiu Dumitru



ORGANIGRAMĂ 2022-2023

Nr. de înregistrare

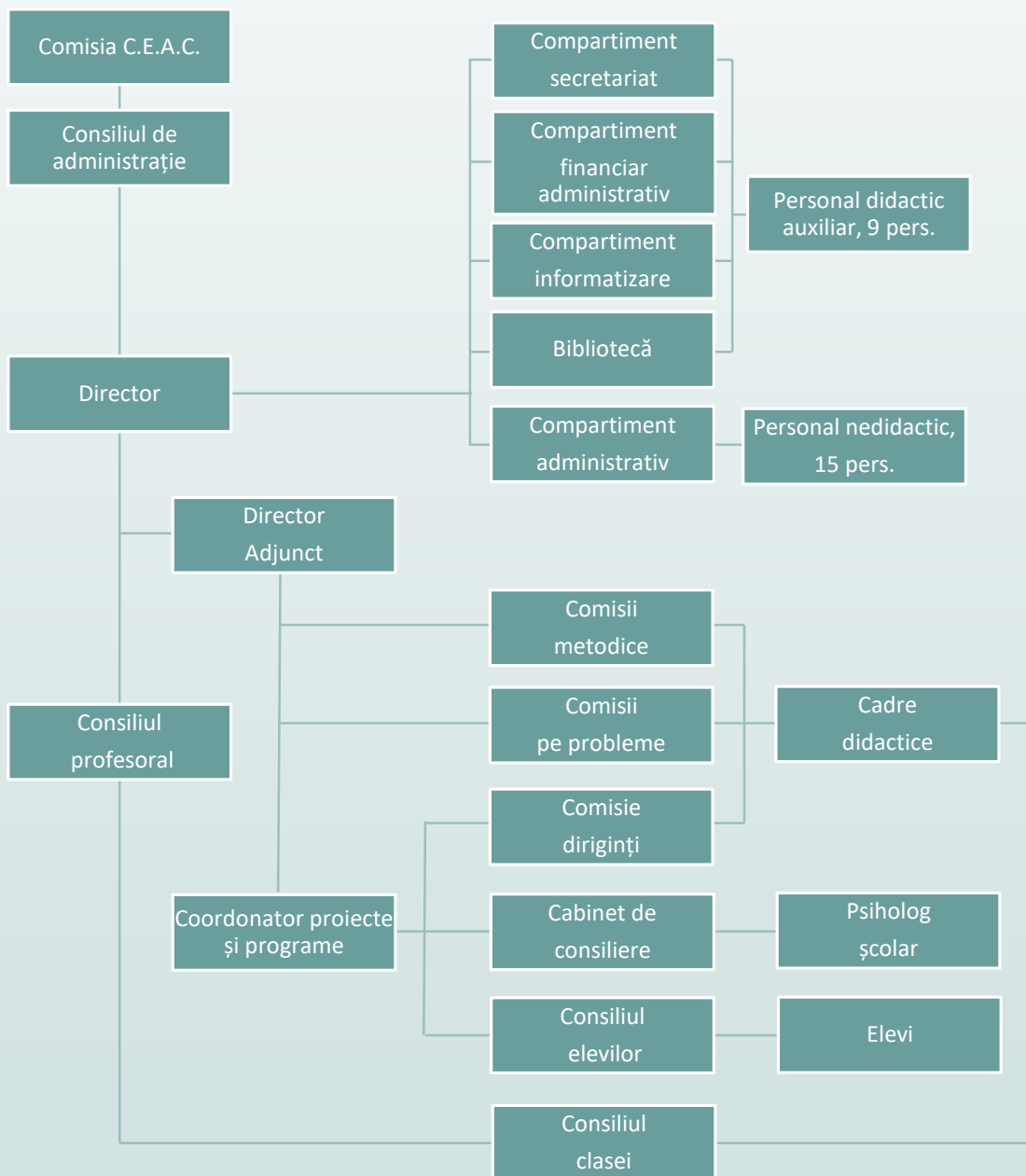

Director,
Prof. Mălăncrăvean Ovidiu Dumitru



**LICEUL TEORETIC
"JOSEPH HALTRICH"**
Sighișoara, Jud. Mureș
Str. Scării nr. 5-6
0265-772789
liceulhaltrich@yahoo.com

INSPECTORATUL ȘCOLAR JUDEȚEAN
MUREȘ



MINISTERUL EDUCAȚIEI

Organigramă 2022 -2023
Comisia de evaluare și asigurare a calității

Nr. de înregistrare

Coordonator comisie

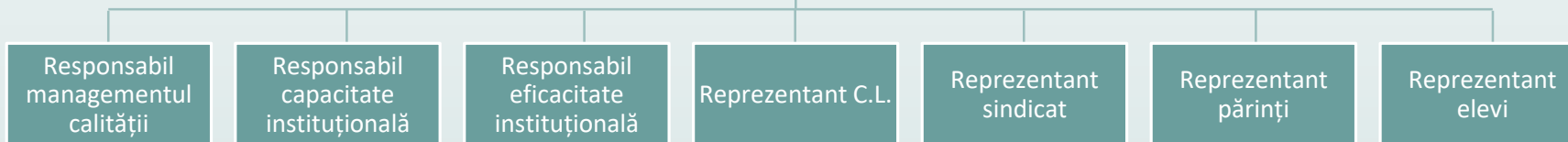

Director,
Prof. Mălăncrăvean Ovidiu Dumitru



2364544

DECLARAȚIE DE AVERE

Anual, până la 15 iunie

Subsemnatul **MĂLĂNCRĂVEAN D. OVIDIU DUMITRU**, având funcția de Director la Liceul Teoretic Joseph Haltrich, CNP [REDACTED], domiciliul [REDACTED]

cunoscând prevederile art. 292 din Codul penal privind falsul în declarații, declar pe proprie răspundere că împreună cu familia¹⁾ dețin următoarele:

.....

*1) Prin familie se înțelege soțul/soția și copiii aflați în întreținerea acestora.

open

I. Bunuri imobile

1. Terenuri

NOTĂ:

Se vor declara inclusiv cele aflate în alte țări.

Adresa sau zona	Categoria*	Anul dobândirii	Suprafața	Cota-parte	Modul de dobândire	Titularul ¹⁾
-	-	-	-	-	-	-

*Categoriile indicate sunt: (1) agricol; (2) forestier; (3) intravilan; (4) luciu de apă; (5) alte categorii de terenuri extravilane, dacă se află în circuitul civil.

*1) La "Titular" se menționează, în cazul bunurilor proprii, numele proprietarului (titularul, soțul/soția, copilul) și cota-parte, iar în cazul bunurilor în coproprietate, numele coproprietarilor.

2. Clădiri

NOTĂ:

Se vor declara inclusiv cele aflate în alte țări.

Adresa sau zona	Categoria*	Anul dobândirii	Suprafața	Cota-parte	Modul de dobândire	Titularul ²⁾
Tara: ROMANIA Judet: Mures Localitate: Sighisoara - Adresa: [REDACTED]	Spații comerciale/d e producție	2010	41 m2	1/1	Contract de vânzare cumpărare	Malancrvean Rodica

*Categoriile indicate sunt: (1) apartament; (2) casă de locuit; (3) casă de vacanță; (4) spații comerciale/de producție.

*2) La "Titular" se menționează, în cazul bunurilor proprii, numele proprietarului (titularul, soțul/soția, copilul) și cota-parte, iar în cazul bunurilor în coproprietate, numele coproprietarilor.

II. Bunuri mobile

1. Autovehicule/autoturisme, tractoare, mașini agricole, șalupe, iahturi și alte mijloace de transport care sunt supuse înmatriculării, potrivit legii

Natura	Marca	Nr. de bucăți	Anul de fabricație	Modul de dobândire
Autoturism	Ford Focus	1	2011	Contract de vânzare cumpărare
Autoturism	VW Golf Plus	1	2009	Contract de vânzare cumpărare
Autoturism	BMW Seria 2	1	2015	Leasing
Alt mijloc de transport	Peugeot	1	2008	Contract de vânzare cumpărare

2. Bunuri sub formă de metale prețioase, bijuterii, obiecte de artă și de cult, colecții de artă și numismatică, obiecte care fac parte din patrimoniul cultural național sau universal, a căror valoare însumată depășește 5.000 de euro

NOTĂ:

Se vor menționa toate bunurile aflate în proprietate, indiferent dacă ele se află sau nu pe teritoriul României la momentul declarării.

Descriere sumară	Anul dobândiri	Valoarea estimată
-	-	-

III. Bunuri mobile, a căror valoare depășește 3.000 de euro fiecare, și bunuri imobile înstrăinate în ultimele 12 luni

Natura bunului înstrăinat	Data înstrăinării	Persoana către care s-a înstrăinat	Forma înstrăinării	Valoarea
-	-	-	-	-

IV. Active financiare

1. Conturi și depozite bancare, fonduri de investiții, forme echivalente de economisire și investire, inclusiv cardurile de credit, dacă valoarea însumată a tuturor acestora depășește 5.000 de euro

NOTĂ:

Se vor declara inclusiv cele aflate în bănci sau instituții financiare din străinătate.

Instituția care administrează și adresa acesteia	Tipul*	Valuta	Deschis în anul	Sold/valoare la zi
-	-	-	-	-

*Categoriile indicate sunt: (1) cont curent sau echivalente (inclusiv card); (2) depozit bancar sau echivalente; (3) fonduri de investiții sau echivalente, inclusiv fonduri private de pensii sau alte sisteme cu acumulare (se vor declara cele aferente anului fiscal anterior).

2. Plasamente, investiții directe și împrumuturi acordate, dacă valoarea de piață însumată a tuturor acestora depășește 5.000 de euro

NOTĂ:

Se vor declara inclusiv investițiile și participările în străinătate.

Emitent titlu/societatea în care persoana este acționar sau asociat/beneficiar de împrumut	Tipul*	Număr de titluri/cota de participare	Valoarea totală la zi
-	-	-	-

*Categoriile indicate sunt: (1) hârtii de valoare deținute (titluri de stat, certificate, obligațiuni); (2) acțiuni sau părți sociale în societăți comerciale; (3) împrumuturi acordate în nume personal.

3. Alte active producătoare de venituri nete, care însumate depășesc echivalentul a 5.000 de euro pe an:

Descriere	Valoare	Valuta
-	-	-

NOTĂ:

Se vor declara inclusiv cele aflate în străinătate.

V. Datorii

Debite, ipoteci, garanții emise în beneficiul unui terț, bunuri achiziționate în sistem leasing și alte asemenea bunuri, dacă valoarea însumată a tuturor acestora depășește 5.000 de euro

NOTĂ:

Se vor declara inclusiv pasivele financiare acumulate în străinătate.

Creditor	Contractat în anul	Scadent în anul	Valoarea
-	-	-	-

VI. Cadouri, servicii sau avantaje primite gratuit sau subvenționate față de valoarea de piață, din partea unor persoane, organizații, societăți comerciale, regii autonome, companii/societăți naționale sau instituții publice românești sau străine, inclusiv burse, credite, garanții, decontări de cheltuieli, altele decât cele ale angajatorului, a căror valoare individuală depășește 500 de euro*

Cine a realizat venitul	Sursa venitului: numele, adresa	Serviciul prestat/Obiectul generator de venit	Venitul anual încasat
1.1. Titular			
-	-	-	-
1.2. Soț/soție			

-	-	-	-
1.2. Copii			
-	-	-	-

*Se exceptează de la declarare cadourile și tratațiile uzuale primite din partea rudelor de gradul I și al II-lea.

VII. Venituri ale declarantului și ale membrilor săi de familie, realizate în ultimul an fiscal încheiat (potrivit art. 41 din Legea nr. 571/2003 privind Codul fiscal, cu modificările și completările ulterioare)

NOTĂ:

Se vor declara inclusiv veniturile provenite din străinătate.

Cine a realizat venitul	Sursa venitului: numele, adresa	Serviciul prestat/ Obiectul generator de venit	Venitul anual încasat
<i>1. Venituri din salarii</i>			
1.1. Titular			
Malancravean Ovidiu Dumitru	Liceul Teoretic Joseph Haltrich, Sighisoara str. Scarii, nr 5 / 6	director	74590 RON
1.2. Soț/soție			
Malancravean Rodica	CSCDN Sighisoara, Sighisoara Aleea Margaretelor 16A	medic	26011 RON
Malancravean Rodica	Municipiul Sighisoara, Piata Muzeului nr. 7	medic	9160 RON
Malancravean Rodica	CMI Malancravean Rodica, Sighisoara, str. Plopilor, nr.2	medic	228042 RON
1.3. Copii			
-	-	-	-
<i>2. Venituri din activități independente</i>			
2.1. Titular			
-	-	-	-
2.2. Soț/soție			
-	-	-	-
<i>3. Venituri din cedarea folosinței bunurilor</i>			
3.1. Titular			
-	-	-	-
3.2. Soț/soție			
-	-	-	-
<i>4. Venituri din investiții</i>			
4.1. Titular			
-	-	-	-

4.2. Soț/soție			
-	-	-	-
5. Venituri din pensii			
5.1. Titular			
-	-	-	-
5.2. Soț/soție			
-	-	-	-
6. Venituri din activități agricole			
6.1. Titular			
-	-	-	-
6.2. Soț/soție			
-	-	-	-
7. Venituri din premii și din jocuri de noroc			
7.1. Titular			
-	-	-	-
7.2. Soț/soție			
-	-	-	-
7.3. Copii			
-	-	-	-
8. Venituri din alte surse			
8.1. Titular			
-	-	-	-
8.2. Soț/soție			
-	-	-	-
8.3. Copii			
-	-	-	-

Prezenta declarație constituie act public și răspund potrivit legii penale pentru inexactitatea sau caracterul incomplet al datelor menționate.

Data completării	Semnătura
06-06-2023	



2367455

DECLARAȚIE DE INTERESE

Anual, până la 15 iunie

Subsemnatul **MĂLÂNCRĂVEAN D. OVIDIU DUMITRU**, având funcția de Director la Liceul Teoretic Joseph Haltrich, CNP [REDACTAT], domiciliul [REDACTAT]

cunoscând prevederile art. 292 din Codul penal privind falsul în declarații, declar pe propria răspundere:

1. Asociat sau acționar la societăți comerciale, companii/societăți naționale, instituții de credit, grupuri de interes economic, precum și membru în asociații, fundații sau alte organizații neguvernamentale:

Unitatea - denumirea și adresa -	Calitatea deținută	Nr. de părți sociale sau de acțiuni	Valoarea totală a părților sociale și/ sau a acțiunilor
1.1 Asociația Tehnica Herman Oberth Sighisoara - Mures [REDACTAT]	Membru	-	-
1.2 Asociația Nutrisan Sighisoara - Mures [REDACTAT]	Membru	-	-

2. Calitatea de membru în organele de conducere, administrare și control ale societăților comerciale, ale companiilor/societăților naționale, ale instituțiilor de credit, ale grupurilor de interes economic, ale asociațiilor sau fundațiilor ori ale altor organizații neguvernamentale:

Unitatea - denumirea și adresa -	Calitatea deținută	Valoarea beneficiilor
-	-	-

3. Calitatea de membru în cadrul asociațiilor profesionale și/sau sindicale

-

4. Calitatea de membru în organele de conducere, administrare și control, retribuite sau neretribuite, deținute în cadrul partidelor politice, funcția deținută și denumirea partidului politic

-

5. Contracte, inclusiv cele de asistență juridică, consultanță juridică, consultanță și civile, obținute ori aflate în derulare în timpul exercitării funcțiilor, mandatelor sau demnităților publice finanțate de la bugetul de stat, local și din fonduri externe ori încheiate cu societăți comerciale cu capital de stat sau unde statul este acționar majoritar/minoritar:

5.1 Beneficiarul de contract: numele, prenumele / denumirea și	Instituția contractantă : denumirea și adresa	Procedura prin care a fost încredințat contractul	Tipul contractului	Data încheierii contractului	Durata contractului	Valoarea totală a contractului
---	---	---	--------------------	------------------------------	---------------------	--------------------------------

adresa						
Titular						
-	-	-	-	-	-	-
Soț/soție						
-	-	-	-	-	-	-
Rude de gradul I ¹⁾ ale titularului						
-	-	-	-	-	-	-
Societăți comerciale/ Persoană fizică autorizată/ Asociații familiale/ Cabinete individuale, cabinete asociate, societăți civile profesionale sau societăți civile profesionale cu răspundere limitată care desfășoară profesia de avocat/ Organizații neguvernamentale/ Fundații/ Asociații ²⁾						
-	-	-	-	-	-	-

¹⁾ Prin *rude de gradul I* se înțelege părinți pe linie ascendentă și copii pe linie descendentă.

²⁾ Se vor declara numele, denumirea și adresa beneficiarului de contract unde, prin calitatea deținută, titularul, soțul/soția și rudele de gradul I obțin contracte, așa cum sunt definite la punctul 5. Nu se declară contractele societăților comerciale pe acțiuni la care declarantul împreună cu soțul/soția și rudele de gradul I dețin mai puțin de 5% din capitalul social al societății, indiferent de modul de dobândire a acțiunilor.

Prezenta declarație constituie act public și răspund potrivit legii penale pentru inexactitatea sau caracterul incomplet al datelor menționate.

Data completării	Semnătura
06-06-2023	



2447771

DECLARAȚIE DE AVERE

Anual, până la 15 iunie

Subsemnata **DIACONU L. SIMONA**, având funcția de **Director adjunct la Liceul Teoretic Joseph Haltrich, CNP [REDACTED]**, domiciliul [REDACTED]

cunoscând prevederile art. 292 din Codul penal privind falsul în declarații, declar pe proprie răspundere că împreună cu familia¹⁾ dețin următoarele:

.....

*1) Prin familie se înțelege soțul/soția și copiii aflați în întreținerea acestora.

open

I. Bunuri imobile

1. Terenuri

NOTĂ:

Se vor declara inclusiv cele aflate în alte țări.

Adresa sau zona	Categoria*	Anul dobândirii	Suprafața	Cota-parte	Modul de dobândire	Titularul ¹⁾
Tara: ROMANIA Judet: Mures Localitate: Cris - Adresa: [REDACTED] [REDACTED]	Intravilan	2011	1597 m2	50 %	Contract de donație	Suciu Elena Diaconu Ioan

*Categoriile indicate sunt: (1) agricol; (2) forestier; (3) intravilan; (4) luciu de apă; (5) alte categorii de terenuri extravilane, dacă se află în circuitul civil.

*1) La "Titular" se menționează, în cazul bunurilor proprii, numele proprietarului (titularul, soțul/soția, copilul) și cota-parte, iar în cazul bunurilor în coproprietate, numele coproprietarilor.

2. Clădiri

NOTĂ:

Se vor declara inclusiv cele aflate în alte țări.

Adresa sau zona	Categoria*	Anul dobândirii	Suprafața	Cota-parte	Modul de dobândire	Titularul ²⁾
Tara: ROMANIA Judet: Mures	Apartament	2007	47.87 m2	50 %	Contract de vânzare cumpărare	Diaconu Simona Diaconu Ioan

Localitate: Sighisoara - Adresa: [REDACTED]						
Tara: ROMANIA Judet: Mures Localitate: Cris - Adresa: [REDACTED]	Casă de locuit	2011	680 m2	50 %	Contract de donație	Diaconu Ioan Suciu Elena

*Categoriile indicate sunt: (1) apartament; (2) casă de locuit; (3) casă de vacanță; (4) spații comerciale/de producție.

*2) La "Titular" se menționează, în cazul bunurilor proprii, numele proprietarului (titularul, soțul/soția, copilul) și cota-parte, iar în cazul bunurilor în coproprietate, numele coproprietarilor.

II. Bunuri mobile

1. Autovehicule/autoturisme, tractoare, mașini agricole, șalupe, iahturi și alte mijloace de transport care sunt supuse înmatriculării, potrivit legii

Natura	Marca	Nr. de bucăți	Anul de fabricație	Modul de dobândire
Autoturism	Volkswagen	1	2008	Contract de vânzare cumpărare

2. Bunuri sub formă de metale prețioase, bijuterii, obiecte de artă și de cult, colecții de artă și numismatică, obiecte care fac parte din patrimoniul cultural național sau universal, a căror valoare însumată depășește 5.000 de euro

NOTĂ:

Se vor menționa toate bunurile aflate în proprietate, indiferent dacă ele se află sau nu pe teritoriul României la momentul declarării.

Descriere sumară	Anul dobândiri	Valoarea estimata
-	-	-

III. Bunuri mobile, a căror valoare depășește 3.000 de euro fiecare, și bunuri imobile înstrăinate în ultimele 12 luni

Natura bunului înstrăinat	Data înstrăinării	Persoana catre care s-a înstrăinat	Forma înstrăinării	Valoarea
-	-	-	-	-

IV. Active financiare

1. Conturi și depozite bancare, fonduri de investiții, forme echivalente de economisire și investire, inclusiv cardurile de credit, dacă valoarea însumată a tuturor acestora depășește 5.000 de euro

NOTĂ:

Se vor declara inclusiv cele aflate în bănci sau instituții financiare din străinătate.

Instituția care administrează și adresa acesteia	Tipul*	Valuta	Deschis în anul	Sold/valoare la zi
Raiffeisen Bank, [REDACTAT] [REDACTAT]	Cont curent sau echivalente (inclusiv card)	RON	2017	146850
Raiffeisen Bank, [REDACTAT] [REDACTAT]	Fonduri de investiții(inclusiv pensii private sau alte sisteme de acumulare)	RON	2012	12990
Banca BRD, [REDACTAT] [REDACTAT] [REDACTAT]	Cont curent sau echivalente (inclusiv card)	RON	2007	5570
Banca Transilvania, [REDACTAT] [REDACTAT] [REDACTAT]	Cont curent sau echivalente (inclusiv card)	RON	2008	3600
Raiffeisen Bank, [REDACTAT] [REDACTAT]	Depozit bancar sau echivalente	RON	2021	12141

*Categoriile indicate sunt: (1) cont curent sau echivalente (inclusiv card); (2) depozit bancar sau echivalente; (3) fonduri de investiții sau echivalente, inclusiv fonduri private de pensii sau alte sisteme cu acumulare (se vor declara cele aferente anului fiscal anterior).

2. Plasamente, investiții directe și împrumuturi acordate, dacă valoarea de piață însumată a tuturor acestora depășește 5.000 de euro

NOTĂ:

Se vor declara inclusiv investițiile și participările în străinătate.

Emitent titlu/societatea în care persoana este acționar sau asociat/beneficiar de împrumut	Tipul*	Număr de titluri/cota de participare	Valoarea totală la zi
-	-	-	-

*Categoriile indicate sunt: (1) hârtii de valoare deținute (titluri de stat, certificate, obligațiuni); (2) acțiuni sau părți sociale în societăți comerciale; (3) împrumuturi acordate în nume personal.

3. Alte active producătoare de venituri nete, care însumate depășesc echivalentul a 5.000 de euro pe an:

Descriere	Valoare	Valuta
-----------	---------	--------

-	-	-
---	---	---

NOTĂ:

Se vor declara inclusiv cele aflate în străinătate.

V. Datorii

Debite, ipoteci, garanții emise în beneficiul unui terț, bunuri achiziționate în sistem leasing și alte asemenea bunuri, dacă valoarea însumată a tuturor acestora depășește 5.000 de euro

NOTĂ:

Se vor declara inclusiv pasivele financiare acumulate în străinătate.

Creditor	Contractat în anul	Scadent în anul	Valoarea
Banca Transilvania	2007	2037	83000 RON

VI. Cadouri, servicii sau avantaje primite gratuit sau subvenționate față de valoarea de piață, din partea unor persoane, organizații, societăți comerciale, regii autonome, companii/societăți naționale sau instituții publice românești sau străine, inclusiv burse, credite, garanții, decontări de cheltuieli, altele decât cele ale angajatorului, a căror valoare individuală depășește 500 de euro*

Cine a realizat venitul	Sursa venitului: numele, adresa	Serviciul prestat/Obiectul generator de venit	Venitul anual încasat
1.1. Titular			
-	-	-	-
1.2. Soț/soție			
-	-	-	-
1.2. Copii			
-	-	-	-

**Se exceptează de la declarare cadourile și tratațiile uzuale primite din partea rudelor de gradul I și al II-lea.*

VII. Venituri ale declarantului și ale membrilor săi de familie, realizate în ultimul an fiscal încheiat (potrivit art. 41 din Legea nr. 571/2003 privind Codul fiscal, cu modificările și completările ulterioare)

NOTĂ:

Se vor declara inclusiv veniturile provenite din străinătate.

Cine a realizat venitul	Sursa venitului: numele, adresa	Serviciul prestat/Obiectul generator de venit	Venitul anual încasat
<i>1. Venituri din salarii</i>			
1.1. Titular			
Diaconu Simona	Liceul Teoretic Joseph Haltrich, Sighisoara, str. Scarii, nr.5,6	Invatamant	64456 RON
1.2. Soț/soție			

Diaconu Ioan	RNP-Romsilva - Direcția Silvică Mureș, Sighisoara, str. Horia Teculescu, nr. 37	Silvicultura	89181 RON
1.3. Copii			
-	-	-	-
<i>2. Venituri din activități independente</i>			
2.1. Titular			
-	-	-	-
2.2. Soț/soție			
-	-	-	-
<i>3. Venituri din cedarea folosinței bunurilor</i>			
3.1. Titular			
-	-	-	-
3.2. Soț/soție			
-	-	-	-
<i>4. Venituri din investiții</i>			
4.1. Titular			
-	-	-	-
4.2. Soț/soție			
-	-	-	-
<i>5. Venituri din pensii</i>			
5.1. Titular			
-	-	-	-
5.2. Soț/soție			
-	-	-	-
<i>6. Venituri din activități agricole</i>			
6.1. Titular			
-	-	-	-
6.2. Soț/soție			
Diaconu Ioan	APIA MURES	Pomicultura, Agricultură	80198 RON
<i>7. Venituri din premii și din jocuri de noroc</i>			
7.1. Titular			
-	-	-	-
7.2. Soț/soție			
-	-	-	-
7.3. Copii			
-	-	-	-
<i>8. Venituri din alte surse</i>			
8.1. Titular			

Diaconu Simona	Fundatia Saxonica,Rasnov,str.Caraiman,nr.32	Sustinerea cadrelor didactice din invatamantul in limba germana din Romania	15100 RON
8.2. Soț/soție			
-	-	-	-
8.3. Copii			
Diaconu Alexandru	AJPIS Mures	Alocatie copil	2916 RON
Diaconu Dragos	AJPIS Mures	Alocatie copii	2916 RON

Prezenta declarație constituie act public și răspund potrivit legii penale pentru inexactitatea sau caracterul incomplet al datelor menționate.

Data completării	Semnătura
08-06-2023	



2450336

DECLARAȚIE DE INTERESE

Anual, până la 15 iunie

Subsemnata **DIACONU L. SIMONA**, având funcția de Director adjunct la Liceul Teoretic Joseph Haltrich, CNP [REDACTED], domiciliul [REDACTED]

cunoscând prevederile art. 292 din Codul penal privind falsul în declarații, declar pe propria răspundere:

1. Asociat sau acționar la societăți comerciale, companii/societăți naționale, instituții de credit, grupuri de interes economic, precum și membru în asociații, fundații sau alte organizații neguvernamentale:

Unitatea - denumirea și adresa -	Calitatea deținută	Nr. de părți sociale sau de acțiuni	Valoarea totală a părților sociale și/ sau a acțiunilor
-	-	-	-

2. Calitatea de membru în organele de conducere, administrare și control ale societăților comerciale, ale companiilor/societăților naționale, ale instituțiilor de credit, ale grupurilor de interes economic, ale asociațiilor sau fundațiilor ori ale altor organizații neguvernamentale:

Unitatea - denumirea și adresa -	Calitatea deținută	Valoarea beneficiilor
-	-	-

3. Calitatea de membru în cadrul asociațiilor profesionale și/sau sindicale

-

4. Calitatea de membru în organele de conducere, administrare și control, retribuite sau neretribuite, deținute în cadrul partidelor politice, funcția deținută și denumirea partidului politic

-

5. Contracte, inclusiv cele de asistență juridică, consultanță juridică, consultanță și civile, obținute ori aflate în derulare în timpul exercitării funcțiilor, mandatelor sau demnităților publice finanțate de la bugetul de stat, local și din fonduri externe ori încheiate cu societăți comerciale cu capital de stat sau unde statul este acționar majoritar/minoritar:

5.1 Beneficiarul de contract: numele, prenumele / denumirea și adresa	Instituția contractantă : denumirea și adresa	Procedura prin care a fost încredințat contractul	Tipul contractului	Data încheierii contractului	Durata contractului	Valoarea totală a contractului
Titular						
-	-	-	-	-	-	-
Soț/soție						

-	-	-	-	-	-	-
Rude de gradul I ¹⁾ ale titularului						
-	-	-	-	-	-	-
Societăți comerciale/ Persoană fizică autorizată/ Asociații familiale/ Cabinete individuale, cabinete asociate, societăți civile profesionale sau societăți civile profesionale cu răspundere limitată care desfășoară profesia de avocat/ Organizații neguvernamentale/ Fundații/ Asociații ²⁾						
-	-	-	-	-	-	-

1) Prin *rude de gradul I* se înțelege părinți pe linie ascendentă și copii pe linie descendentă.

2) Se vor declara numele, denumirea și adresa beneficiarului de contract unde, prin calitatea deținută, titularul, soțul/soția și rudele de gradul I obțin contracte, așa cum sunt definite la punctul 5. Nu se declară contractele societăților comerciale pe acțiuni la care declarantul împreună cu soțul/soția și rudele de gradul I dețin mai puțin de 5% din capitalul social al societății, indiferent de modul de dobândire a acțiunilor.

Prezenta declarație constituie act public și răspund potrivit legii penale pentru inexactitatea sau caracterul incomplet al datelor menționate.

Data completării	Semnătura
08-06-2023	



2641648

DECLARAȚIE DE AVERE

Anual, până la 15 iunie

Subsemnata **BALU I. OANA MARIA**, având funcția de Contabil sef la Liceul Teoretic Joseph Haltrich, CNP [REDACTED], domiciliul [REDACTED]

cunoscând prevederile art. 292 din Codul penal privind falsul în declarații, declar pe proprie răspundere că împreună cu familia¹⁾ dețin următoarele:

.....
*1) Prin familie se înțelege soțul/soția și copiii aflați în întreținerea acestora.

open

I. Bunuri imobile

1. Terenuri

NOTĂ:

Se vor declara inclusiv cele aflate în alte țări.

Adresa sau zona	Categoria*	Anul dobândirii	Suprafața	Cota-parte	Modul de dobândire	Titularul ¹⁾
Tara: ROMANIA Judet: Mures Localitate: Sighisoara - Adresa: [REDACTED]	Agricol	1998	892 m2	100 %	Moștenire	Balu Oana Maria
Tara: ROMANIA Judet: Mures Localitate: Sighisoara - Adresa: [REDACTED]	Agricol	2009	39800 m2	50 %	Contract de vânzare cumpărare	Balu Dionisie Balu Oana Maria
Tara: ROMANIA Judet: Mures Localitate: Sighisoara - Adresa: [REDACTED]	Agricol	2022	1500 m2	100 %	Moștenire	Balu Oana Maria

*Categoriile indicate sunt: (1) agricol; (2) forestier; (3) intravilan; (4) luciu de apă; (5) alte categorii de terenuri extravilane, dacă se află în circuitul civil.

*1) La "Titular" se menționează, în cazul bunurilor proprii, numele proprietarului (titularul, soțul/soția,

copilul) și cota-parte, iar în cazul bunurilor în coproprietate, numele coproprietarilor.

2. Clădiri

NOTĂ:

Se vor declara inclusiv cele aflate în alte țări.

Adresa sau zona	Categoria*	Anul dobândirii	Suprafața	Cota-parte	Modul de dobândire	Titularul ²⁾
Tara: ROMANIA Judet: Mures Localitate: Sighisoara - Adresa: [REDACTED]	Casă de locuit	1998	1367 m2	100 %	Moștenire	Balu Oana Maria
Tara: ROMANIA Judet: Mures Localitate: Targu Mures - Adresa: [REDACTED]	Apartament	2000	28 m2	50 %	Contract de vânzare cumpărare	Balu Dionisie Balu Oana Maria
Tara: ROMANIA Judet: Mures Localitate: Sighisoara - Adresa: [REDACTED]	Apartament	2005	72 m2	50 %	Contract de vânzare cumpărare	Balu Dionisie Balu Oana Maria

*Categoriile indicate sunt: (1) apartament; (2) casă de locuit; (3) casă de vacanță; (4) spații comerciale/de producție.

*2) La "Titular" se menționează, în cazul bunurilor proprii, numele proprietarului (titularul, soțul/soția, copilul) și cota-parte, iar în cazul bunurilor în coproprietate, numele coproprietarilor.

II. Bunuri mobile

1. Autovehicule/autoturisme, tractoare, mașini agricole, șalupe, iahturi și alte mijloace de transport care sunt supuse înmatriculării, potrivit legii

Natura	Marca	Nr. de bucăți	Anul de fabricație	Modul de dobândire
Autoturism	VW Tiguan	1	2012	Contract de vânzare cumpărare
Autoturism	SEAT LEON	1	2007	Contract de vânzare cumpărare

2. Bunuri sub formă de metale prețioase, bijuterii, obiecte de artă și de cult, colecții de artă și numismatică, obiecte care fac parte din patrimoniul cultural național sau universal, a căror valoare însumată depășește 5.000 de euro

NOTĂ:

Se vor menționa toate bunurile aflate în proprietate, indiferent dacă ele se află sau nu pe teritoriul

României la momentul declarării.

Descriere sumară	Anul dobândiri	Valoarea estimata
-	-	-

III. Bunuri mobile, a căror valoare depășește 3.000 de euro fiecare, și bunuri imobile înstrăinate în ultimele 12 luni

Natura bunului înstrăinat	Data înstrăinării	Persoana catre care s-a înstrăinat	Forma înstrăinării	Valoarea
-	-	-	-	-

IV. Active financiare

1. Conturi și depozite bancare, fonduri de investiții, forme echivalente de economisire și investire, inclusiv cardurile de credit, dacă valoarea însumată a tuturor acestora depășește 5.000 de euro

NOTĂ:

Se vor declara inclusiv cele aflate în bănci sau instituții financiare din străinătate.

Instituția care administrează și adresa acesteia	Tipul*	Valuta	Deschis în anul	Sold/valoare la zi
-	-	-	-	-

*Categoriile indicate sunt: (1) cont curent sau echivalente (inclusiv card); (2) depozit bancar sau echivalente; (3) fonduri de investiții sau echivalente, inclusiv fonduri private de pensii sau alte sisteme cu acumulare (se vor declara cele aferente anului fiscal anterior).

2. Plasamente, investiții directe și împrumuturi acordate, dacă valoarea de piață însumată a tuturor acestora depășește 5.000 de euro

NOTĂ:

Se vor declara inclusiv investițiile și participările în străinătate.

Emitent titlu/societatea în care persoana este acționar sau asociat/beneficiar de împrumut	Tipul*	Număr de titluri/ cota de participare	Valoarea totală la zi
-	-	-	-

*Categoriile indicate sunt: (1) hârtii de valoare deținute (titluri de stat, certificate, obligațiuni); (2) acțiuni sau părți sociale în societăți comerciale; (3) împrumuturi acordate în nume personal.

3. Alte active producătoare de venituri nete, care însumate depășesc echivalentul a 5.000 de euro pe an:

Descriere	Valoare	Valuta
-	-	-

NOTĂ:

Se vor declara inclusiv cele aflate în străinătate.

V. Datorii

Debite, ipoteci, garanții emise în beneficiul unui terț, bunuri achiziționate în sistem leasing și alte asemenea bunuri, dacă valoarea însumată a tuturor acestora depășește 5.000 de euro

NOTĂ:

Se vor declara inclusiv pasivele financiare acumulate în străinătate.

Creditor	Contractat în anul	Scadent în anul	Valoarea
-	-	-	-

VI. Cadouri, servicii sau avantaje primite gratuit sau subvenționate față de valoarea de piață, din partea unor persoane, organizații, societăți comerciale, regii autonome, companii/societăți naționale sau instituții publice românești sau străine, inclusiv burse, credite, garanții, decontări de cheltuieli, altele decât cele ale angajatorului, a căror valoare individuală depășește 500 de euro*

Cine a realizat venitul	Sursa venitului: numele, adresa	Serviciul prestat/Obiectul generator de venit	Venitul anual încasat
1.1. Titular			
-	-	-	-
1.2. Soț/soție			
-	-	-	-
1.2. Copii			
-	-	-	-

*Se exceptează de la declarare cadourile și tratațiile uzuale primite din partea rudelor de gradul I și al II-lea.

VII. Venituri ale declarantului și ale membrilor săi de familie, realizate în ultimul an fiscal încheiat (potrivit art. 41 din Legea nr. 571/2003 privind Codul fiscal, cu modificările și completările ulterioare)

NOTĂ:

Se vor declara inclusiv veniturile provenite din străinătate.

Cine a realizat venitul	Sursa venitului: numele, adresa	Serviciul prestat/Obiectul generator de venit	Venitul anual încasat
<i>1. Venituri din salarii</i>			
1.1. Titular			
Balu Oana Maria	Liceul Teoretic Joseph Haltrich, Sighisoara	Contabil sef	60278 RON
Balu Oana Maria	Scoala Gimnaziala Ion	Contabil	10097 RON

	Dacian-comuna Saschiz, Saschiz		
1.2. Soț/soție			
Balu Dionisie	Unitatea Militara 01752, Sighisoara	Cadru militar	65420 RON
1.3. Copii			
-	-	-	-
<i>2. Venituri din activități independente</i>			
2.1. Titular			
-	-	-	-
2.2. Soț/soție			
-	-	-	-
<i>3. Venituri din cedarea folosinței bunurilor</i>			
3.1. Titular			
-	-	-	-
3.2. Soț/soție			
-	-	-	-
<i>4. Venituri din investiții</i>			
4.1. Titular			
-	-	-	-
4.2. Soț/soție			
-	-	-	-
<i>5. Venituri din pensii</i>			
5.1. Titular			
-	-	-	-
5.2. Soț/soție			
-	-	-	-
<i>6. Venituri din activități agricole</i>			
6.1. Titular			
-	-	-	-
6.2. Soț/soție			
-	-	-	-
<i>7. Venituri din premii și din jocuri de noroc</i>			
7.1. Titular			
-	-	-	-
7.2. Soț/soție			
-	-	-	-
7.3. Copii			
-	-	-	-
<i>8. Venituri din alte surse</i>			

8.1. Titular			
-	-	-	-
8.2. Soț/soție			
-	-	-	-
8.3. Copii			
-	-	-	-

Prezenta declarație constituie act public și răspund potrivit legii penale pentru inexactitatea sau caracterul incomplet al datelor menționate.

Data completării	Semnătura
14-06-2023	



2646430

DECLARAȚIE DE INTERESE

Anual, până la 15 iunie

Subsemnata BALU I. OANA MARIA, având funcția de Contabil sef la Liceul Teoretic Joseph Haltrich, CNP [REDACTED], domiciliul [REDACTED]

cunoscând prevederile art. 292 din Codul penal privind falsul în declarații, declar pe propria răspundere:

1. Asociat sau acționar la societăți comerciale, companii/societăți naționale, instituții de credit, grupuri de interes economic, precum și membru în asociații, fundații sau alte organizații neguvernamentale:

Unitatea - denumirea și adresa -	Calitatea deținută	Nr. de părți sociale sau de acțiuni	Valoarea totală a părților sociale și/ sau a acțiunilor
-	-	-	-

2. Calitatea de membru în organele de conducere, administrare și control ale societăților comerciale, ale companiilor/societăților naționale, ale instituțiilor de credit, ale grupurilor de interes economic, ale asociațiilor sau fundațiilor ori ale altor organizații neguvernamentale:

Unitatea - denumirea și adresa -	Calitatea deținută	Valoarea beneficiilor
1.1 ASOCIATIA MARIENBURG HETIUR - Mures [REDACTED]	Membru Presedinte	- RON

3. Calitatea de membru în cadrul asociațiilor profesionale și/sau sindicale

3.1 SINDICATUL SPIRU HARET - Membru

4. Calitatea de membru în organele de conducere, administrare și control, retribuite sau neretribuite, deținute în cadrul partidelor politice, funcția deținută și denumirea partidului politic

-

5. Contracte, inclusiv cele de asistență juridică, consultanță juridică, consultanță și civile, obținute ori aflate în derulare în timpul exercitării funcțiilor, mandatelor sau demnităților publice finanțate de la bugetul de stat, local și din fonduri externe ori încheiate cu societăți comerciale cu capital de stat sau unde statul este acționar majoritar/minoritar:

5.1 Beneficiarul de contract: numele, prenumele / denumirea și adresa	Instituția contractantă : denumirea și adresa	Procedura prin care a fost încredințat contractul	Tipul contractului	Data încheierii contractului	Durata contractului	Valoarea totală a contractului
Titular						
-	-	-	-	-	-	-

Soț/soție						
-	-	-	-	-	-	-
Rude de gradul I ¹⁾ ale titularului						
-	-	-	-	-	-	-
Societăți comerciale/ Persoană fizică autorizată/ Asociații familiale/ Cabinete individuale, cabinete asociate, societăți civile profesionale sau societăți civile profesionale cu răspundere limitată care desfășoară profesia de avocat/ Organizații neguvernamentale/ Fundații/ Asociații ²⁾						
-	-	-	-	-	-	-

1) Prin *rude de gradul I* se înțelege părinți pe linie ascendentă și copii pe linie descendentă.

2) Se vor declara numele, denumirea și adresa beneficiarului de contract unde, prin calitatea deținută, titularul, soțul/soția și rudele de gradul I obțin contracte, așa cum sunt definite la punctul 5. Nu se declară contractele societăților comerciale pe acțiuni la care declarantul împreună cu soțul/soția și rudele de gradul I dețin mai puțin de 5% din capitalul social al societății, indiferent de modul de dobândire a acțiunilor.

Prezenta declarație constituie act public și răspund potrivit legii penale pentru inexactitatea sau caracterul incomplet al datelor menționate.

Data completării	Semnătura
14-06-2023	



1358350

DECLARAȚIE DE AVERE

Anual, până la 15 iunie

Subsemnatul **MĂLĂNCRĂVEAN D. OVIDIU DUMITRU**, având funcția de Director la Liceul Teoretic Joseph Haltrich, CNP [REDACTED], domiciliul [REDACTED]

cunoscând prevederile art. 292 din Codul penal privind falsul în declarații, declar pe proprie răspundere că împreună cu familia¹⁾ dețin următoarele:

.....

*1) Prin familie se înțelege soțul/soția și copiii aflați în întreținerea acestora.

open

I. Bunuri imobile

1. Terenuri

NOTĂ:

Se vor declara inclusiv cele aflate în alte țări.

Adresa sau zona	Categoria*	Anul dobândirii	Suprafața	Cota-parte	Modul de dobândire	Titularul ¹⁾
-	-	-	-	-	-	-

*Categoriile indicate sunt: (1) agricol; (2) forestier; (3) intravilan; (4) luciu de apă; (5) alte categorii de terenuri extravilane, dacă se află în circuitul civil.

*1) La "Titular" se menționează, în cazul bunurilor proprii, numele proprietarului (titularul, soțul/soția, copilul) și cota-parte, iar în cazul bunurilor în coproprietate, numele coproprietarilor.

2. Clădiri

NOTĂ:

Se vor declara inclusiv cele aflate în alte țări.

Adresa sau zona	Categoria*	Anul dobândirii	Suprafața	Cota-parte	Modul de dobândire	Titularul ²⁾
Tara: ROMANIA Judet: Mures Localitate: Sighisoara - Adresa: [REDACTED]	Spații comerciale/de producție	2010	41 m2	1/1	Contract de vânzare cumpărare	Malancrvean Rodica

*Categoriile indicate sunt: (1) apartament; (2) casă de locuit; (3) casă de vacanță; (4) spații comerciale/de producție.

*2) La "Titular" se menționează, în cazul bunurilor proprii, numele proprietarului (titularul, soțul/soția, copilul) și cota-parte, iar în cazul bunurilor în coproprietate, numele coproprietarilor.

II. Bunuri mobile

1. Autovehicule/autoturisme, tractoare, mașini agricole, șalupe, iahturi și alte mijloace de transport care sunt supuse înmatriculării, potrivit legii

Natura	Marca	Nr. de bucăți	Anul de fabricație	Modul de dobândire
Autoturism	Ford Focus	1	2011	Contract de vânzare cumpărare
Autoturism	VW Golf Plus	1	2009	Contract de vânzare cumpărare
Autoturism	BMW Seria 2	1	2015	Leasing
Alt mijloc de transport	Peugeot	1	2008	Contract de vânzare cumpărare

2. Bunuri sub formă de metale prețioase, bijuterii, obiecte de artă și de cult, colecții de artă și numismatică, obiecte care fac parte din patrimoniul cultural național sau universal, a căror valoare însumată depășește 5.000 de euro

NOTĂ:

Se vor menționa toate bunurile aflate în proprietate, indiferent dacă ele se află sau nu pe teritoriul României la momentul declarării.

Descriere sumară	Anul dobândiri	Valoarea estimata
-	-	-

III. Bunuri mobile, a căror valoare depășește 3.000 de euro fiecare, și bunuri imobile înstrăinate în ultimele 12 luni

Natura bunului înstrăinat	Data înstrăinării	Persoana catre care s-a înstrăinat	Forma înstrăinării	Valoarea
-	-	-	-	-

IV. Active financiare

1. Conturi și depozite bancare, fonduri de investiții, forme echivalente de economisire și investire, inclusiv cardurile de credit, dacă valoarea însumată a tuturor acestora depășește 5.000 de euro

NOTĂ:

Se vor declara inclusiv cele aflate în bănci sau instituții financiare din străinătate.

Instituția care administrează și adresa acesteia	Tipul*	Valuta	Deschis în anul	Sold/valoare la zi
-	-	-	-	-

*Categoriile indicate sunt: (1) cont curent sau echivalente (inclusiv card); (2) depozit bancar sau echivalente; (3) fonduri de investiții sau echivalente, inclusiv fonduri private de pensii sau alte sisteme cu acumulare (se vor declara cele aferente anului fiscal anterior).

2. Plasamente, investiții directe și împrumuturi acordate, dacă valoarea de piață însumată a tuturor acestora depășește 5.000 de euro

NOTĂ:

Se vor declara inclusiv investițiile și participările în străinătate.

Emitent titlu/societatea în care persoana este acționar sau asociat/beneficiar de împrumut	Tipul*	Număr de titluri/cota de participare	Valoarea totală la zi
-	-	-	-

*Categoriile indicate sunt: (1) hârtii de valoare deținute (titluri de stat, certificate, obligațiuni); (2) acțiuni sau părți sociale în societăți comerciale; (3) împrumuturi acordate în nume personal.

3. Alte active producătoare de venituri nete, care însumate depășesc echivalentul a 5.000 de euro pe an:

Descriere	Valoare	Valuta
-	-	-

NOTĂ:

Se vor declara inclusiv cele aflate în străinătate.

V. Datorii

Debite, ipoteci, garanții emise în beneficiul unui terț, bunuri achiziționate în sistem leasing și alte asemenea bunuri, dacă valoarea însumată a tuturor acestora depășește 5.000 de euro

NOTĂ:

Se vor declara inclusiv pasivele financiare acumulate în străinătate.

Creditor	Contractat în anul	Scadent în anul	Valoarea
-	-	-	-

VI. Cadouri, servicii sau avantaje primite gratuit sau subvenționate față de valoarea de piață, din partea unor persoane, organizații, societăți comerciale, regii autonome, companii/societăți naționale sau instituții publice românești sau străine, inclusiv burse, credite, garanții, decontări de cheltuieli, altele decât cele ale angajatorului, a căror valoare individuală depășește 500 de euro*

Cine a realizat venitul	Sursa venitului: numele, adresa	Serviciul prestat/Obiectul generator de venit	Venitul anual încasat
1.1. Titular			
-	-	-	-
1.2. Soț/soție			

-	-	-	-
1.2. Copii			
-	-	-	-

*Se exceptează de la declarare cadourile și tratațiile uzuale primite din partea rudelor de gradul I și al II-lea.

VII. Venituri ale declarantului și ale membrilor săi de familie, realizate în ultimul an fiscal încheiat (potrivit art. 41 din Legea nr. 571/2003 privind Codul fiscal, cu modificările și completările ulterioare)

NOTĂ:

Se vor declara inclusiv veniturile provenite din străinătate.

Cine a realizat venitul	Sursa venitului: numele, adresa	Serviciul prestat/ Obiectul generator de venit	Venitul anual încasat
<i>1. Venituri din salarii</i>			
1.1. Titular			
Malancravean Ovidiu Dumitru	Liceul Tehnologic, Salar	Profesor	71928 RON
1.2. Soț/soție			
Malancravean Rodica	CSCDN Sighisoara, Sighisoara Aleea Margaretelor 16A	medic	41508 RON
1.3. Copii			
-	-	-	-
<i>2. Venituri din activități independente</i>			
2.1. Titular			
-	-	-	-
2.2. Soț/soție			
Malancravean Rodica	CMI Malancravean Rodica	medic	228686 RON
<i>3. Venituri din cedarea folosinței bunurilor</i>			
3.1. Titular			
-	-	-	-
3.2. Soț/soție			
-	-	-	-
<i>4. Venituri din investiții</i>			
4.1. Titular			
-	-	-	-
4.2. Soț/soție			
-	-	-	-
<i>5. Venituri din pensii</i>			
5.1. Titular			

-	-	-	-
5.2. Soț/soție			
-	-	-	-
6. Venituri din activități agricole			
6.1. Titular			
-	-	-	-
6.2. Soț/soție			
-	-	-	-
7. Venituri din premii și din jocuri de noroc			
7.1. Titular			
-	-	-	-
7.2. Soț/soție			
-	-	-	-
7.3. Copii			
-	-	-	-
8. Venituri din alte surse			
8.1. Titular			
-	-	-	-
8.2. Soț/soție			
-	-	-	-
8.3. Copii			
-	-	-	-

Prezenta declarație constituie act public și răspund potrivit legii penale pentru inexactitatea sau caracterul incomplet al datelor menționate.

Data completării	Semnătura
15-06-2022	



1362923

DECLARAȚIE DE INTERESE

Anual, până la 15 iunie

Subsemnatul **MĂLĂNCRĂVEAN D. OVIDIU DUMITRU**, având funcția de Director la Liceul Teoretic Joseph Haltrich, CNP [REDACTED], domiciliul [REDACTED]

cunoscând prevederile art. 292 din Codul penal privind falsul în declarații, declar pe propria răspundere:

1. Asociat sau acționar la societăți comerciale, companii/societăți naționale, instituții de credit, grupuri de interes economic, precum și membru în asociații, fundații sau alte organizații neguvernamentale:

Unitatea - denumirea și adresa -	Calitatea deținută	Nr. de părți sociale sau de acțiuni	Valoarea totală a părților sociale și/ sau a acțiunilor
1.1 Asociația Tehnica Herman Oberth Sighisoara - Mures [REDACTED]	Membru	-	-
1.2 Asociația Nutrisan Sighisoara - Mures [REDACTED]	Membru	-	-

2. Calitatea de membru în organele de conducere, administrare și control ale societăților comerciale, ale companiilor/societăților naționale, ale instituțiilor de credit, ale grupurilor de interes economic, ale asociațiilor sau fundațiilor ori ale altor organizații neguvernamentale:

Unitatea - denumirea și adresa -	Calitatea deținută	Valoarea beneficiilor
-	-	-

3. Calitatea de membru în cadrul asociațiilor profesionale și/sau sindicale

-

4. Calitatea de membru în organele de conducere, administrare și control, retribuite sau neretribuite, deținute în cadrul partidelor politice, funcția deținută și denumirea partidului politic

-

5. Contracte, inclusiv cele de asistență juridică, consultanță juridică, consultanță și civile, obținute ori aflate în derulare în timpul exercitării funcțiilor, mandatelor sau demnităților publice finanțate de la bugetul de stat, local și din fonduri externe ori încheiate cu societăți comerciale cu capital de stat sau unde statul este acționar majoritar/minoritar:

5.1 Beneficiarul de contract: numele, prenumele / denumirea și	Instituția contractantă : denumirea și adresa	Procedura prin care a fost încredințat contractul	Tipul contractului	Data încheierii contractului	Durata contractului	Valoarea totală a contractului
---	---	---	--------------------	------------------------------	---------------------	--------------------------------

adresa						
Titular						
-	-	-	-	-	-	-
Soț/soție						
-	-	-	-	-	-	-
Rude de gradul I ¹⁾ ale titularului						
-	-	-	-	-	-	-
Societăți comerciale/ Persoană fizică autorizată/ Asociații familiale/ Cabinete individuale, cabinete asociate, societăți civile profesionale sau societăți civile profesionale cu răspundere limitată care desfășoară profesia de avocat/ Organizații neguvernamentale/ Fundații/ Asociații ²⁾						
-	-	-	-	-	-	-

¹⁾ Prin *rude de gradul I* se înțelege părinți pe linie ascendentă și copii pe linie descendentă.

²⁾ Se vor declara numele, denumirea și adresa beneficiarului de contract unde, prin calitatea deținută, titularul, soțul/soția și rudele de gradul I obțin contracte, așa cum sunt definite la punctul 5. Nu se declară contractele societăților comerciale pe acțiuni la care declarantul împreună cu soțul/soția și rudele de gradul I dețin mai puțin de 5% din capitalul social al societății, indiferent de modul de dobândire a acțiunilor.

Prezenta declarație constituie act public și răspund potrivit legii penale pentru inexactitatea sau caracterul incomplet al datelor menționate.

Data completării	Semnătura
15-06-2022	



1341462

DECLARAȚIE DE AVERE

Anual, până la 15 iunie

Subsemnata **DIACONU L. SIMONA**, având funcția de Director adjunct la Liceul Teoretic Joseph Haltrich, CNP [REDACTED], domiciliul [REDACTED]

cunoscând prevederile art. 292 din Codul penal privind falsul în declarații, declar pe proprie răspundere că împreună cu familia¹⁾ dețin următoarele:

.....

*1) Prin familie se înțelege soțul/soția și copiii aflați în întreținerea acestora.

open

I. Bunuri imobile

1. Terenuri

NOTĂ:

Se vor declara inclusiv cele aflate în alte țări.

Adresa sau zona	Categoria*	Anul dobândirii	Suprafața	Cota-parte	Modul de dobândire	Titularul ¹⁾
Tara: ROMANIA Judet: Mures Localitate: Cris - Adresa: [REDACTED] [REDACTED]	Intravilan	2011	1597 m2	50 %	Contract de donație	Suciu Elena Diaconu Ioan

*Categoriile indicate sunt: (1) agricol; (2) forestier; (3) intravilan; (4) luciu de apă; (5) alte categorii de terenuri extravilane, dacă se află în circuitul civil.

*1) La "Titular" se menționează, în cazul bunurilor proprii, numele proprietarului (titularul, soțul/soția, copilul) și cota-parte, iar în cazul bunurilor în coproprietate, numele coproprietarilor.

2. Clădiri

NOTĂ:

Se vor declara inclusiv cele aflate în alte țări.

Adresa sau zona	Categoria*	Anul dobândirii	Suprafața	Cota-parte	Modul de dobândire	Titularul ²⁾
Tara: ROMANIA Judet: Mures	Apartament	2007	47.87 m2	50 %	Contract de vânzare cumpărare	Diaconu Ioan Diaconu Simona

Localitate: Sighisoara - Adresa: [REDACTED] [REDACTED] [REDACTED]						
--	--	--	--	--	--	--

*Categoriile indicate sunt: (1) apartament; (2) casă de locuit; (3) casă de vacanță; (4) spații comerciale/de producție.

*2) La "Titular" se menționează, în cazul bunurilor proprii, numele proprietarului (titularul, soțul/soția, copilul) și cota-parte, iar în cazul bunurilor în coproprietate, numele coproprietarilor.

II. Bunuri mobile

1. Autovehicule/autoturisme, tractoare, mașini agricole, șalupe, iahturi și alte mijloace de transport care sunt supuse înmatriculării, potrivit legii

Natura	Marca	Nr. de bucăți	Anul de fabricație	Modul de dobândire
Autoturism	Volkswagen	1	2008	Contract de vânzare cumpărare
Autoturism	Hyundai	1	2008	Contract de vânzare cumpărare

2. Bunuri sub formă de metale prețioase, bijuterii, obiecte de artă și de cult, colecții de artă și numismatică, obiecte care fac parte din patrimoniul cultural național sau universal, a căror valoare însumată depășește 5.000 de euro

NOTĂ:

Se vor menționa toate bunurile aflate în proprietate, indiferent dacă ele se află sau nu pe teritoriul României la momentul declarării.

Descriere sumară	Anul dobândiri	Valoarea estimata
-	-	-

III. Bunuri mobile, a căror valoare depășește 3.000 de euro fiecare, și bunuri imobile înstrăinate în ultimele 12 luni

Natura bunului înstrăinat	Data înstrăinării	Persoana catre care s-a înstrăinat	Forma înstrăinării	Valoarea
-	-	-	-	-

IV. Active financiare

1. Conturi și depozite bancare, fonduri de investiții, forme echivalente de economisire și investire, inclusiv cardurile de credit, dacă valoarea însumată a tuturor acestora depășește 5.000 de euro

NOTĂ:

Se vor declara inclusiv cele aflate în bănci sau instituții financiare din străinătate.

Instituția care	Tipul*	Valuta	Deschis în	Sold/valoare la zi
-----------------	--------	--------	------------	--------------------

administrează și adresa acesteia			anul	
Raiffeisen Bank, [REDACTAT] [REDACTAT]	Cont curent sau echivalente (inclusiv card)	RON	2017	69442
Raiffeisen Bank, [REDACTAT] [REDACTAT]	Cont curent sau echivalente (inclusiv card)	RON	2019	20000
Raiffeisen Bank, [REDACTAT] [REDACTAT]	Depozit bancar sau echivalente	RON	2021	7119
Raiffeisen Bank, [REDACTAT] [REDACTAT]	Fonduri de investiții (inclusiv pensii private sau alte sisteme de acumulare)	RON	2012	12443
Banca BRD, [REDACTAT] [REDACTAT] [REDACTAT]	Cont curent sau echivalente (inclusiv card)	RON	2007	5107
Banca Transilvania, [REDACTAT] [REDACTAT] [REDACTAT]	Cont curent sau echivalente (inclusiv card)	RON	2008	11399

*Categoriile indicate sunt: (1) cont curent sau echivalente (inclusiv card); (2) depozit bancar sau echivalente; (3) fonduri de investiții sau echivalente, inclusiv fonduri private de pensii sau alte sisteme cu acumulare (se vor declara cele aferente anului fiscal anterior).

2. Plasamente, investiții directe și împrumuturi acordate, dacă valoarea de piață însumată a tuturor acestora depășește 5.000 de euro

NOTĂ:

Se vor declara inclusiv investițiile și participările în străinătate.

Emitent titlu/societatea în care persoana este acționar sau asociat/beneficiar de împrumut	Tipul*	Număr de titluri/ cota de participare	Valoarea totală la zi
-	-	-	-

*Categoriile indicate sunt: (1) hârtii de valoare deținute (titluri de stat, certificate, obligațiuni); (2) acțiuni sau părți sociale în societăți comerciale; (3) împrumuturi acordate în nume personal.

3. Alte active producătoare de venituri nete, care însumate depășesc echivalentul a 5.000 de euro pe an:

Descriere	Valoare	Valuta
-	-	-

NOTĂ:

Se vor declara inclusiv cele aflate în străinătate.

V. Datorii

Debite, ipoteci, garanții emise în beneficiul unui terț, bunuri achiziționate în sistem leasing și alte asemenea bunuri, dacă valoarea însumată a tuturor acestora depășește 5.000 de euro

NOTĂ:

Se vor declara inclusiv pasivele financiare acumulate în străinătate.

Creditor	Contractat în anul	Scadent în anul	Valoarea
Banca Transilvania	2007	2037	83000 RON

VI. Cadouri, servicii sau avantaje primite gratuit sau subvenționate față de valoarea de piață, din partea unor persoane, organizații, societăți comerciale, regii autonome, companii/societăți naționale sau instituții publice românești sau străine, inclusiv burse, credite, garanții, decontări de cheltuieli, altele decât cele ale angajatorului, a căror valoare individuală depășește 500 de euro*

Cine a realizat venitul	Sursa venitului: numele, adresa	Serviciul prestat/Obiectul generator de venit	Venitul anual încasat
1.1. Titular			
-	-	-	-
1.2. Soț/soție			
-	-	-	-
1.2. Copii			
-	-	-	-

*Se exceptează de la declarare cadourile și tratațiile uzuale primite din partea rudelor de gradul I și al II-lea.

VII. Venituri ale declarantului și ale membrilor săi de familie, realizate în ultimul an fiscal încheiat (potrivit art. 41 din Legea nr. 571/2003 privind Codul fiscal, cu modificările și completările ulterioare)

NOTĂ:

Se vor declara inclusiv veniturile provenite din străinătate.

Cine a realizat venitul	Sursa venitului: numele, adresa	Serviciul prestat/Obiectul generator de venit	Venitul anual încasat
<i>1. Venituri din salarii</i>			
1.1. Titular			
Diaconu Simona	Liceul Teoretic Joseph Haltrich, Sighisoara, str. Scarii, nr. 5, 6	Invatamant	48357 RON
1.2. Soț/soție			
Diaconu Ioan	RNP-Romsilva - Direcția Silvică Mureș,	Silvicultura	84528 RON

	Sighisoara, str. Horia Teculescu, nr. 37		
1.3. Copii			
-	-	-	-
2. Venituri din activități independente			
2.1. Titular			
-	-	-	-
2.2. Soț/soție			
-	-	-	-
3. Venituri din cedarea folosinței bunurilor			
3.1. Titular			
-	-	-	-
3.2. Soț/soție			
-	-	-	-
4. Venituri din investiții			
4.1. Titular			
-	-	-	-
4.2. Soț/soție			
-	-	-	-
5. Venituri din pensii			
5.1. Titular			
-	-	-	-
5.2. Soț/soție			
-	-	-	-
6. Venituri din activități agricole			
6.1. Titular			
-	-	-	-
6.2. Soț/soție			
Diaconu Ioan	Sat Cris Nr. 396	Pomicultura, Agricultură	95730 RON
7. Venituri din premii și din jocuri de noroc			
7.1. Titular			
-	-	-	-
7.2. Soț/soție			
-	-	-	-
7.3. Copii			
-	-	-	-
8. Venituri din alte surse			
8.1. Titular			
-	-	-	-

8.2. Soț/soție			
-	-	-	-
8.3. Copii			
-	-	-	-

Prezenta declarație constituie act public și răspund potrivit legii penale pentru inexactitatea sau caracterul incomplet al datelor menționate.

Data completării	Semnătura
14-06-2022	



1343154

DECLARAȚIE DE INTERESE

Anual, până la 15 iunie

Subsemnata **DIACONU L. SIMONA**, având funcția de Director adjunct la Liceul Teoretic Joseph Haltrich, CNP [REDACTED], domiciliul [REDACTED]

cunoscând prevederile art. 292 din Codul penal privind falsul în declarații, declar pe propria răspundere:

1. Asociat sau acționar la societăți comerciale, companii/societăți naționale, instituții de credit, grupuri de interes economic, precum și membru în asociații, fundații sau alte organizații neguvernamentale:

Unitatea - denumirea și adresa -	Calitatea deținută	Nr. de părți sociale sau de acțiuni	Valoarea totală a părților sociale și/ sau a acțiunilor
-	-	-	-

2. Calitatea de membru în organele de conducere, administrare și control ale societăților comerciale, ale companiilor/societăților naționale, ale instituțiilor de credit, ale grupurilor de interes economic, ale asociațiilor sau fundațiilor ori ale altor organizații neguvernamentale:

Unitatea - denumirea și adresa -	Calitatea deținută	Valoarea beneficiilor
-	-	-

3. Calitatea de membru în cadrul asociațiilor profesionale și/sau sindicale

-

4. Calitatea de membru în organele de conducere, administrare și control, retribuite sau neretribuite, deținute în cadrul partidelor politice, funcția deținută și denumirea partidului politic

-

5. Contracte, inclusiv cele de asistență juridică, consultanță juridică, consultanță și civile, obținute ori aflate în derulare în timpul exercitării funcțiilor, mandatelor sau demnităților publice finanțate de la bugetul de stat, local și din fonduri externe ori încheiate cu societăți comerciale cu capital de stat sau unde statul este acționar majoritar/minoritar:

5.1 Beneficiarul de contract: numele, prenumele / denumirea și adresa	Instituția contractantă : denumirea și adresa	Procedura prin care a fost încredințat contractul	Tipul contractului	Data încheierii contractului	Durata contractului	Valoarea totală a contractului
Titular						
-	-	-	-	-	-	-
Soț/soție						

-	-	-	-	-	-	-
Rude de gradul I ¹⁾ ale titularului						
-	-	-	-	-	-	-
Societăți comerciale/ Persoană fizică autorizată/ Asociații familiale/ Cabinete individuale, cabinete asociate, societăți civile profesionale sau societăți civile profesionale cu răspundere limitată care desfășoară profesia de avocat/ Organizații neguvernamentale/ Fundații/ Asociații ²⁾						
-	-	-	-	-	-	-

1) Prin *rude de gradul I* se înțelege părinți pe linie ascendentă și copii pe linie descendentă.

2) Se vor declara numele, denumirea și adresa beneficiarului de contract unde, prin calitatea deținută, titularul, soțul/soția și rudele de gradul I obțin contracte, așa cum sunt definite la punctul 5. Nu se declară contractele societăților comerciale pe acțiuni la care declarantul împreună cu soțul/soția și rudele de gradul I dețin mai puțin de 5% din capitalul social al societății, indiferent de modul de dobândire a acțiunilor.

Prezenta declarație constituie act public și răspund potrivit legii penale pentru inexactitatea sau caracterul incomplet al datelor menționate.

Data completării	Semnătura
14-06-2022	



1363154

DECLARAȚIE DE AVERE

Anual, până la 15 iunie

Subsemnata **BALU I. OANA MARIA**, având funcția de Contabil sef la Liceul Teoretic Joseph Haltrich, CNP [REDACTED], domiciliul [REDACTED]

cunoscând prevederile art. 292 din Codul penal privind falsul în declarații, declar pe proprie răspundere că împreună cu familia¹⁾ dețin următoarele:

.....
*1) Prin familie se înțelege soțul/soția și copiii aflați în întreținerea acestora.

open

I. Bunuri imobile

1. Terenuri

NOTĂ:

Se vor declara inclusiv cele aflate în alte țări.

Adresa sau zona	Categoria*	Anul dobândirii	Suprafața	Cota-parte	Modul de dobândire	Titularul ¹⁾
Tara: ROMANIA Judet: Mures Localitate: Sighisoara - Adresa: [REDACTED]	Agricol	1998	892 m2	100 %	Moștenire	Balu Oana Maria
Tara: ROMANIA Judet: Mures Localitate: Sighisoara - Adresa: [REDACTED]	Agricol	2009	39800 m2	50 %	Contract de vânzare cumpărare	Balu Oana Maria Balu Dionisie
Tara: ROMANIA Judet: Mures Localitate: Sighisoara - Adresa: [REDACTED]	Agricol	2022	1500 m2	100 %	Moștenire	Balu Oana Maria

*Categoriile indicate sunt: (1) agricol; (2) forestier; (3) intravilan; (4) luciu de apă; (5) alte categorii de terenuri extravilane, dacă se află în circuitul civil.

*1) La "Titular" se menționează, în cazul bunurilor proprii, numele proprietarului (titularul, soțul/soția,

copilul) și cota-parte, iar în cazul bunurilor în coproprietate, numele coproprietarilor.

2. Clădiri

NOTĂ:

Se vor declara inclusiv cele aflate în alte țări.

Adresa sau zona	Categoria*	Anul dobândirii	Suprafața	Cota-parte	Modul de dobândire	Titularul ²⁾
Tara: ROMANIA Judet: Mures Localitate: Sighisoara - Adresa: [REDACTED]	Casă de locuit	1998	1367 m2	100 %	Moștenire	Balu Oana Maria
Tara: ROMANIA Judet: Mures Localitate: Targu Mures - Adresa: [REDACTED]	Apartament	2000	28 m2	50 %	Contract de vânzare cumpărare	Balu Oana Maria Balu Dionisie
Tara: ROMANIA Judet: Mures Localitate: Sighisoara - Adresa: [REDACTED]	Apartament	2005	72 m2	50 %	Contract de vânzare cumpărare	Balu Oana Maria Balu Dionisie

*Categoriile indicate sunt: (1) apartament; (2) casă de locuit; (3) casă de vacanță; (4) spații comerciale/de producție.

*2) La "Titular" se menționează, în cazul bunurilor proprii, numele proprietarului (titularul, soțul/soția, copilul) și cota-parte, iar în cazul bunurilor în coproprietate, numele coproprietarilor.

II. Bunuri mobile

1. Autovehicule/autoturisme, tractoare, mașini agricole, șalupe, iahturi și alte mijloace de transport care sunt supuse înmatriculării, potrivit legii

Natura	Marca	Nr. de bucăți	Anul de fabricație	Modul de dobândire
Autoturism	VW Tiguan	1	2012	Contract de vânzare cumpărare
Autoturism	SEAT LEON	1	2007	Contract de vânzare cumpărare

2. Bunuri sub formă de metale prețioase, bijuterii, obiecte de artă și de cult, colecții de artă și numismatică, obiecte care fac parte din patrimoniul cultural național sau universal, a căror valoare însumată depășește 5.000 de euro

NOTĂ:

Se vor menționa toate bunurile aflate în proprietate, indiferent dacă ele se află sau nu pe teritoriul

României la momentul declarării.

Descriere sumară	Anul dobândiri	Valoarea estimata
-	-	-

III. Bunuri mobile, a căror valoare depășește 3.000 de euro fiecare, și bunuri imobile înstrăinate în ultimele 12 luni

Natura bunului înstrăinat	Data înstrăinării	Persoana catre care s-a înstrăinat	Forma înstrăinării	Valoarea
-	-	-	-	-

IV. Active financiare

1. Conturi și depozite bancare, fonduri de investiții, forme echivalente de economisire și investire, inclusiv cardurile de credit, dacă valoarea însumată a tuturor acestora depășește 5.000 de euro

NOTĂ:

Se vor declara inclusiv cele aflate în bănci sau instituții financiare din străinătate.

Instituția care administrează și adresa acesteia	Tipul*	Valuta	Deschis în anul	Sold/valoare la zi
-	-	-	-	-

*Categoriile indicate sunt: (1) cont curent sau echivalente (inclusiv card); (2) depozit bancar sau echivalente; (3) fonduri de investiții sau echivalente, inclusiv fonduri private de pensii sau alte sisteme cu acumulare (se vor declara cele aferente anului fiscal anterior).

2. Plasamente, investiții directe și împrumuturi acordate, dacă valoarea de piață însumată a tuturor acestora depășește 5.000 de euro

NOTĂ:

Se vor declara inclusiv investițiile și participările în străinătate.

Emitent titlu/societatea în care persoana este acționar sau asociat/beneficiar de împrumut	Tipul*	Număr de titluri/ cota de participare	Valoarea totală la zi
-	-	-	-

*Categoriile indicate sunt: (1) hârtii de valoare deținute (titluri de stat, certificate, obligațiuni); (2) acțiuni sau părți sociale în societăți comerciale; (3) împrumuturi acordate în nume personal.

3. Alte active producătoare de venituri nete, care însumate depășesc echivalentul a 5.000 de euro pe an:

Descriere	Valoare	Valuta
-	-	-

NOTĂ:

Se vor declara inclusiv cele aflate în străinătate.

V. Datorii

Debite, ipoteci, garanții emise în beneficiul unui terț, bunuri achiziționate în sistem leasing și alte asemenea bunuri, dacă valoarea însumată a tuturor acestora depășește 5.000 de euro

NOTĂ:

Se vor declara inclusiv pasivele financiare acumulate în străinătate.

Creditor	Contractat în anul	Scadent în anul	Valoarea
-	-	-	-

VI. Cadouri, servicii sau avantaje primite gratuit sau subvenționate față de valoarea de piață, din partea unor persoane, organizații, societăți comerciale, regii autonome, companii/societăți naționale sau instituții publice românești sau străine, inclusiv burse, credite, garanții, decontări de cheltuieli, altele decât cele ale angajatorului, a căror valoare individuală depășește 500 de euro*

Cine a realizat venitul	Sursa venitului: numele, adresa	Serviciul prestat/Obiectul generator de venit	Venitul anual încasat
1.1. Titular			
-	-	-	-
1.2. Soț/soție			
-	-	-	-
1.2. Copii			
-	-	-	-

*Se exceptează de la declarare cadourile și tratațiile uzuale primite din partea rudelor de gradul I și al II-lea.

VII. Venituri ale declarantului și ale membrilor săi de familie, realizate în ultimul an fiscal încheiat (potrivit art. 41 din Legea nr. 571/2003 privind Codul fiscal, cu modificările și completările ulterioare)

NOTĂ:

Se vor declara inclusiv veniturile provenite din străinătate.

Cine a realizat venitul	Sursa venitului: numele, adresa	Serviciul prestat/Obiectul generator de venit	Venitul anual încasat
<i>1. Venituri din salarii</i>			
1.1. Titular			
Balu Oana Maria	Liceul Teoretic Joseph Haltrich, Sighisoara	Contabil sef	60861 RON
Balu Oana Maria	Scoala Gimnaziala Ion	Contabil	9755 RON

	Dacian-comuna Saschiz, Saschiz		
1.2. Soț/soție			
Balu Dionisie	Unitatea Militara 01752, Sighisoara	Cadru militar	59771 RON
1.3. Copii			
-	-	-	-
<i>2. Venituri din activități independente</i>			
2.1. Titular			
-	-	-	-
2.2. Soț/soție			
-	-	-	-
<i>3. Venituri din cedarea folosinței bunurilor</i>			
3.1. Titular			
-	-	-	-
3.2. Soț/soție			
-	-	-	-
<i>4. Venituri din investiții</i>			
4.1. Titular			
-	-	-	-
4.2. Soț/soție			
-	-	-	-
<i>5. Venituri din pensii</i>			
5.1. Titular			
-	-	-	-
5.2. Soț/soție			
-	-	-	-
<i>6. Venituri din activități agricole</i>			
6.1. Titular			
-	-	-	-
6.2. Soț/soție			
-	-	-	-
<i>7. Venituri din premii și din jocuri de noroc</i>			
7.1. Titular			
-	-	-	-
7.2. Soț/soție			
-	-	-	-
7.3. Copii			
-	-	-	-
<i>8. Venituri din alte surse</i>			

8.1. Titular			
-	-	-	-
8.2. Soț/soție			
-	-	-	-
8.3. Copii			
-	-	-	-

Prezenta declarație constituie act public și răspund potrivit legii penale pentru inexactitatea sau caracterul incomplet al datelor menționate.

Data completării	Semnătura
15-06-2022	



1361000

DECLARAȚIE DE INTERESE

Anual, până la 15 iunie

Subsemnata BALU I. OANA MARIA, având funcția de Contabil sef la Liceul Teoretic Joseph Haltrich, CNP [REDACTED], domiciliul [REDACTED]

cunoscând prevederile art. 292 din Codul penal privind falsul în declarații, declar pe propria răspundere:

1. Asociat sau acționar la societăți comerciale, companii/societăți naționale, instituții de credit, grupuri de interes economic, precum și membru în asociații, fundații sau alte organizații neguvernamentale:

Unitatea - denumirea și adresa -	Calitatea deținută	Nr. de părți sociale sau de acțiuni	Valoarea totală a părților sociale și/ sau a acțiunilor
-	-	-	-

2. Calitatea de membru în organele de conducere, administrare și control ale societăților comerciale, ale companiilor/societăților naționale, ale instituțiilor de credit, ale grupurilor de interes economic, ale asociațiilor sau fundațiilor ori ale altor organizații neguvernamentale:

Unitatea - denumirea și adresa -	Calitatea deținută	Valoarea beneficiilor
1.1 ASOCIATIA MARIENBURG HETIUR - Mures [REDACTED]	Membru Presedinte	0 RON

3. Calitatea de membru în cadrul asociațiilor profesionale și/sau sindicale

3.1 SINDICATUL SPIRU HARET - Membru

4. Calitatea de membru în organele de conducere, administrare și control, retribuite sau neretribuite, deținute în cadrul partidelor politice, funcția deținută și denumirea partidului politic

-

5. Contracte, inclusiv cele de asistență juridică, consultanță juridică, consultanță și civile, obținute ori aflate în derulare în timpul exercitării funcțiilor, mandatelor sau demnităților publice finanțate de la bugetul de stat, local și din fonduri externe ori încheiate cu societăți comerciale cu capital de stat sau unde statul este acționar majoritar/minoritar:

5.1 Beneficiarul de contract: numele, prenumele / denumirea și adresa	Instituția contractantă : denumirea și adresa	Procedura prin care a fost încredințat contractul	Tipul contractului	Data încheierii contractului	Durata contractului	Valoarea totală a contractului
Titular						
-	-	-	-	-	-	-

Soț/soție						
-	-	-	-	-	-	-
Rude de gradul I ¹⁾ ale titularului						
-	-	-	-	-	-	-
Societăți comerciale/ Persoană fizică autorizată/ Asociații familiale/ Cabinete individuale, cabinete asociate, societăți civile profesionale sau societăți civile profesionale cu răspundere limitată care desfășoară profesia de avocat/ Organizații neguvernamentale/ Fundații/ Asociații ²⁾						
-	-	-	-	-	-	-

1) Prin *rude de gradul I* se înțelege părinți pe linie ascendentă și copii pe linie descendentă.

2) Se vor declara numele, denumirea și adresa beneficiarului de contract unde, prin calitatea deținută, titularul, soțul/soția și rudele de gradul I obțin contracte, așa cum sunt definite la punctul 5. Nu se declară contractele societăților comerciale pe acțiuni la care declarantul împreună cu soțul/soția și rudele de gradul I dețin mai puțin de 5% din capitalul social al societății, indiferent de modul de dobândire a acțiunilor.

Prezenta declarație constituie act public și răspund potrivit legii penale pentru inexactitatea sau caracterul incomplet al datelor menționate.

Data completării	Semnătura
15-06-2022	